

# Grundschule Langendiebach

Main – Kinzig – Kreis  
Friedrich – Ebert – Straße 22  
63526 Erlensee  
Tel: 06183 / 2566  
Fax: 06183 / 902161

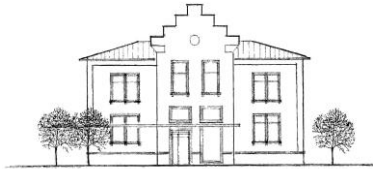

poststelle.gs-langendiebach@schule.mkk.de  
www.grundschule-langendiebach.de

## Schulanmeldung

Zu den folgenden Angaben sind die Eltern nach §83 Abs. 1 und 3 des hessischen Gesetzes verpflichtet:

### Schülerin/Schüler:

Name: \_\_\_\_\_

Vorname: \_\_\_\_\_

Geburtsdatum: \_\_\_\_\_

Geburtsort: \_\_\_\_\_

Geschlecht: m/w

Anschrift: \_\_\_\_\_

PLZ

Wohnort

\_\_\_\_\_  
Straße und Hausnummer

Telefon: \_\_\_\_\_

Staatsangehörigkeit: deutsch  sonstige: \_\_\_\_\_

Religionszugehörigkeit: \_\_\_\_\_

Teilnahme am Religionsunterricht: ev.  kath.  keine Teilnahme

### Eltern:

\_\_\_\_\_  
Name des Vaters

\_\_\_\_\_  
Vorname des Vaters

\_\_\_\_\_  
Anschrift (falls abweichend von der Adresse des Schülers/der Schülerin)

\_\_\_\_\_  
Name der Mutter

\_\_\_\_\_  
Vorname der Mutter

\_\_\_\_\_  
Anschrift (falls abweichend von der Adresse des Schülers/der Schülerin)

Email: \_\_\_\_\_

Erziehungsberechtigung: \_\_\_\_\_

Im Notfall erreichbar: \_\_\_\_\_

\_\_\_\_\_  
Telefonnummer

*weiter auf der Rückseite:*

# Freiwillige Angaben:

(gemäß §7 Abs. 2 des Hessischen Datenschutzgesetzes)

Anzahl der Geschwister: \_\_\_\_\_

Kindergartenbesuch: ja       nein

Name des Kindergartens: \_\_\_\_\_

Gruppe: \_\_\_\_\_

Bei ausländischen Kindern: in Deutschland seit \_\_\_\_\_

Informationen, die die Schule beachten sollte (z.B. gesundheitliche Beeinträchtigungen, körperliche Behinderungen):

---

---

---

---

---

Die Richtigkeit der Angaben wird bestätigt:

Erlensee, den \_\_\_\_\_

\_\_\_\_\_  
Unterschrift des/der Erziehungsberechtigten