

Verein der Freunde und Förderer der Grundschule Langendiebach e.V.

Main – Kinzig – Kreis
Friedrich – Ebert – Straße 22
63526 Erlensee

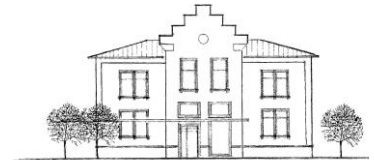

Email: foerderverein@grundschule-langendiebach.de
www.grundschule-langendiebach.de

„Gemeinsam Schule leben“ lautet das Motto der Grundschule Langendiebach, dies ist das Ziel für alle Kinder, das Kollegium und die Familien der Schule. Die Schülerinnen und Schüler sollen mit Spaß und Freude lernen. Außerdem lernt es sich mit Spaß besser! Der Förderverein der Grundschule Langendiebach e.V. hat sich zur Aufgabe gestellt, finanzielle Mittel zu erschließen die es im öffentlichen Rahmen nicht gibt. Auf diese Weise wurden bereits viele Materialien angeschafft, die den gesamten Schulalltag abwechslungsreicher gestalten: Experimentierkästen für Sachkunde, Rhythmusinstrumente für Musik, Anschaffung von Büchern, Förderung kultureller Projekte sowie schnelle und vor allem diskrete Hilfe für Familien, die Schwierigkeiten mit der Finanzierung von Schulmaterialien haben.

...dies ist ohne Ihre Unterstützung nicht möglich!

Drei gute Gründe einzutreten:

1. Ab einem Betrag von nur 15,- Euro pro Jahr werden Sie Mitglied und leisten einen wichtigen Beitrag für eine positive Entwicklung unserer Schule.
2. Mitgliedschaft lohnt sich – Ihren Kindern zuliebe!
3. Ihr Mitgliedsbeitrag ist steuerlich absetzbar. Darüber hinaus sind wir als gemeinnütziger Verein berechtigt, Spendenquittungen auszustellen.

Ich möchte den Förderverein der Grundschule Langendiebach e.V. unterstützen:

Durch meinen Beitritt (15 € pro Jahr)

Durch meinen Beitritt mit einem jährlichen Betrag von€.

Durch einen Betrag von€.

Verein der Freunde und Förderer der Grundschule Langendiebach e.V., Friedrich-Ebert-Str. 22, 63526 Erlensee.

Gläubiger-Identifikationsnummer: **DE62ZZZ0001803053**

SEPA-Lastschrift-Mandat: Ich ermächtige den Verein der Freunde und Förderer der Grundschule Langendiebach e.V. oben genannten Betrag mittels Lastschrift einzuziehen. Zugleich weise ich mein Kreditinstitut an, die vom Verein der Freunde und Förderer der Grundschule Langendiebach auf mein Konto gezogenen Lastschriften einzulösen.

Hinweis: Ich kann innerhalb von acht Wochen, beginnend mit dem Belastungsdatum, die Erstattung des belasteten Betrages verlangen. Es gelten dabei die mit meinem Kreditinstitut vereinbarten Bedingungen.

Name und Vorname(Kontoinhaber):

Straße und Hausnummer:

Postleitzahl und Ort:

E-Mail:

IBAN:

BIC:

Erlensee, den

Unterschrift:

Hinweis zum Beitritt des Fördervereins: Eine Kündigung muss schriftlich oder per Mail, fristgerecht zum Ende eines jeden Schuljahres, an den Verein der Freunde und Förderer der Grundschule Langendiebach e.V. erfolgen.

- Meine Mitgliedschaft soll unbefristet sein.
- Meine Mitgliedschaft soll mit Ablauf des Schuljahres 20../20... enden.
(Gilt als fristgerechte Kündigung; keine besondere Austrittserklärung notwendig.)